

TABLOU TES_IL; TEP_IL; TEE1_IL;TEE2_IL

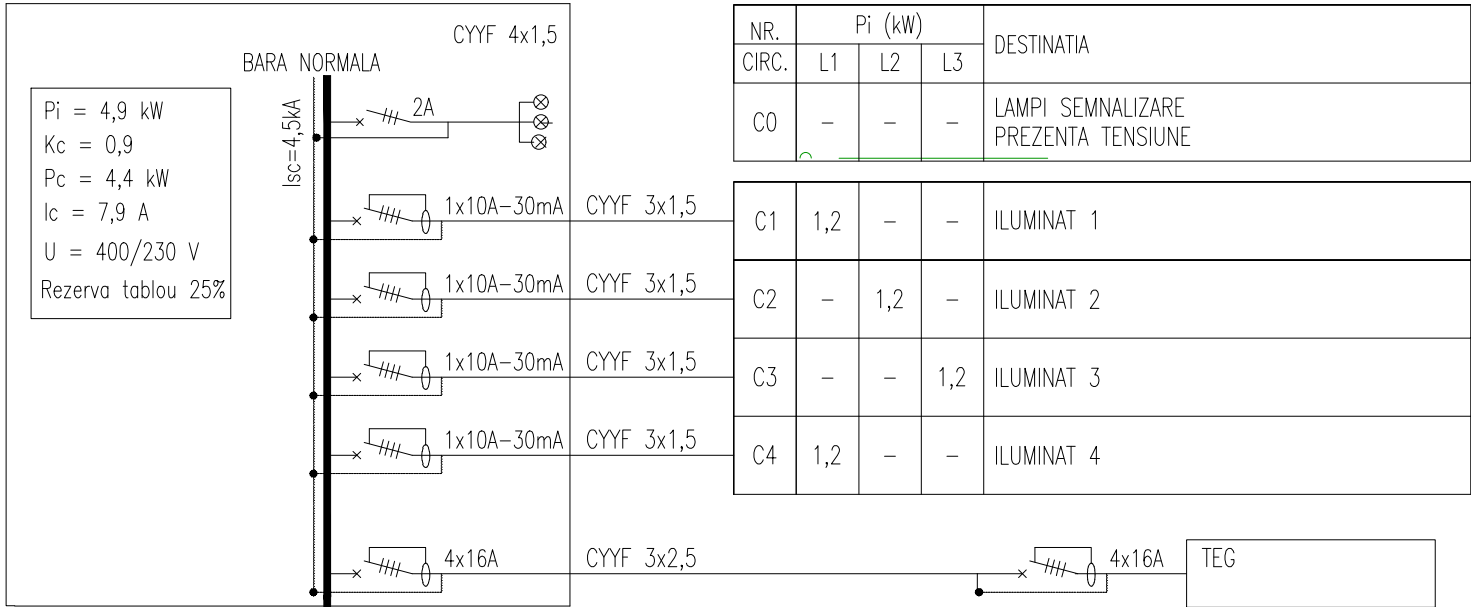

NOTE:

ATENTIE!

- CONTRACTORUL TREBUIE SA VERIFICE TOATE INFORMATIILE DIN PLANSE INAINTE DE PROCURAREA MATERIALELOR SI INCEPEREA LUCRARILOR. ORICE DISCREPANTA APARUTA IN ACEASTA DOCUMENTATIE TREBUIE RAPORTATA PROIECTATULUI INAINTE DE INCEPEREA ORICAREI LUCRARI, IN CAZ CONTRAR CONTRACTORUL VA AVEA INTREAGA RESPONSABILITATE.

- PE LANGA DETALIILE DIN PREZENTUL PLAN SE VOR RESPECTA IN MOD OBLIGATORIU INSTRUCIUNILE DIN MEMORIU TEHNIC SI DIN CAIETELE DE SARCINI DE REZISTENTA, PRECUM SI A CELORLALTE SPECIALITATI.

COTA ±0,00 APARTINE COTEI FINITE A PLACII PARTERULUI.

CARACTERISTICILE CONSTRUCTIEI:

CATEGORIA DE IMPORTANTA: "C" - NORMALA CONFORM HGR NR. 766 /1997
CLASA DE IMPORTANTA: CLASA A-II-A CONFORM P100-05
GRAD DE REZISTENTA LA FOC: GRF III - RISC MIC DE INCENDIU CONFORM P118-99

Acest desen si informatiile cuprinse in el pot fi copiate, reproduse sau utilizate, partial sau in intregime doar cu acordul scris al S.C. Bemel AG S.R.L. si nu vor fi folosite in alt scop decat cel pentru care au fost elaborate.

DENUMIRE PROIECT:

RENOVARE ENERGETICĂ A CLĂDIRII PUBLICE – AGENȚIA NAȚIONALĂ PENTRU PROTECȚIA MEDIULUI – CORP B

BENEFICIAR: AGENȚIA NAȚIONALĂ PENTRU PROTECȚIA MEDIULUI

VERIFICATOR TEHNIC ATESTAT:

PROIECTANT:
BEMEL AG S.R.L.,
bd. Barbu Vacarescu, nr. 162, sector 2,
Bucuresti
CUI: RO30160658, CIF: J13/984/2012
tel.: (+40) 721 237 550
web: www.bemel.ro
e-mail: office@bemel.ro

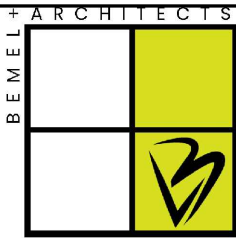

ADRESA:
SPLAIUL INDEPENDENȚEI, NR. 294, SECTOR 6, MUN. BUCUREȘTI

PROIECT NUMARUL: ANPM594/2023

FAZA PROIECT: P.Th.

DENUMIRE PLANSA:

INSTALATII ELECTRICE - SCHEMA MONOFILARA TABLOURI ELECTRICE ILUMINAT

Funcție		Nume		Semnatura
Sef proiect		Arh. Monica Nicula		
Proiectat		Ing. Alexandru Ghius		
Desenat		Ing. Cosmin Baci		
Data	2025	Scara	%	
Cod desen:		ANPM594/2023 - IE10		